



TOSCANA VALLEY

Quarter 1 2022

Where moments never end

toscanavalley.com

03 - 11

GOLF
AROUND TOSCANA VALLEY
WILD LIFE ANIMAL

12 - 20

HOMEOWNER INTERVIEW
NEW CAFFÈ DEL MUSEO
FOOD O'CLOCK

21-23

DESTINATION ITALY
OUR MEMORIES
WHAT'S NEXT



C I A O

สวัสดีปีใหม่ชาวทอศกานาวัลและผู้อ่านทุกท่าน ขอต้อนรับทุกท่านเข้าสู่อาณาจักรของทอศกานาวัล
เขาใหญ่ที่เต็มไปด้วยเรื่องราวมากมายรอให้ท่านได้มาสัมผัส สำหรับในฉบับนี้จะพาท่านออกเดินทาง
สำรวจบรรยากาศของสนามกอล์ฟผ่านปลายปากกาของสมาคมนักเขียนกอล์ฟนานาชาติ (The International
Golf Writers Association) จากนั้นพาแวะไปนั่งเล่นสนามหลังบ้านในทอศกานาวัลเพื่อชมสวนสวยและ
แรงบันดาลใจในการตกแต่งบ้านหลังงาม และห้ามพลาดกับโซนที่นึ่งใหม่ของห้องอาหารอิตาเลียน
คาเฟ่ เดล มูซิโอ (Caffe del Museo) พร้อมอาหารซีซั่นใหม่ที่รังสรรค์จากแรงบันดาลใจของเชฟในคอนเซ็ปต์
Food's Passion จบด้วยการพาไปชมงานกิจกรรมทอศกานาลาเฟสต้าที่จัดขึ้นเป็นประจำเพื่อสร้างรอยยิ้ม
และความสุขส่งมอบให้ทุกท่านเป็นของขวัญส่งท้ายปี

ในวาระดิถีขึ้นปีใหม่ 2565 ขออวยพรให้ทุกท่านประสบแต่ความสุข ความเจริญรุ่งเรืองและมีสุขภาพที่
แข็งแรงตลอดไป

Natthavipha Ruangkritya



OPENING HOURS
07:00 - 21:00
RESERVATION 089 308 6555



Caffè del
MUSEO

Italian Cuisine

OPENING HOURS
07:00 - 21:00
RESERVATION 044 756 665



GOLF JOURNEY

Am I Really Playing Golf in Italy?

There is always a thrill to play a golf course for the first time, and Toscana Valley is no exception. Their 18 holes will provide you with some very memorable, challenging and exciting golfing experiences, and all with an Italian twist added.

Opened in 2009, the Toscana Valley Country Club was designed by American, Bob McFarland, famous for his many designs including Muirfield Village in Dublin Ohio, Suajana Golf Club in Malaysia and Dragon Valley in Korea, and built by Chanat Ruangkritya, famous for creating several great Thai courses including St Andrews 2000.

Toscana Valley is an exclusive par-72, 18-hole golf course, playing at 7, 103 yards, from the back tees and a more manageable 4,831 yards from the Red Tees. The fairways are the new Zoysia and they have used Champion for their greens.



Tuscany in Khao Yai

This golf course is considered very special, as not only is it located adjacent to UNESCO world heritage site, namely Thailand's Khao Yai national park, but you are also playing alongside a unique multimillion-dollar Italian styled housing estate. Therefore, sometimes it is hard to believe you are playing on a Thai golf course, instead of around an exquisite Italian mountainside village in Tuscany. That is the unique magic of Toscana Valley.

Teeing off at the first hole, be ready for a roller coaster ride with elevated tees, two tiered greens, deep bunkers and razor-sharp drop offs featured on almost every hole. From the elevated tee you look down across the front nine and the valley below. Here the fairway slopes downhill and your second shot needs to carry a lake that guards a tricky green. Make birdie here and you have done well. Several of the holes, such as the par four second have unusual tee boxes on pontoons overhanging the lakes.

In fact, water comes into play on most holes and every green has interesting contours and undulations for most pin positions.

Plenty of tee boxes

As an older golfer at 70 years old, I played off their white tees which runs at 5,605 yards, but still a good yardage to conquer. That's why with several tee boxes to choose, this course is fine for players of all ages and standards. And here their fairways have no actual colored markers, as they have used trees at 200, 150 and 100yards as the markers. Never seen that method before! The front nine is a bit easier on your scorecard, but there are several holes that can create problems, such as the par three 8th a tricky island green. I am told by regulars, that there are a lot of golf balls in the water here!

The ninth hole also needs an accurate drive onto a small landing area or the big hitters may try to cross the water hazard. Then it is all up hill onto a raised green. Stamina and guts are required to birdie this par 4. The back nine is perhaps more of a challenge with lots of bunkers, raised greens and even more stunning scenery. I understand that they have not one but two signature holes here, and they are both on the back nine.





The par 4 12th at 379 yards, tees off high above the valley with two water hazards below, then up to a raised green. This is to a backdrop of a full-sized replica of the iconic leaning Tower of Pisa. Yes, definitely a kodak moment here, and beware of bogies here as it has an unforgiving green! Their 15th another par 4, has a water carry of around 190 yards from another elevated tee. If you make the water hazard, there are several bunkers and pot bunkers to beat guarding the raised green. This is their second signature hole that looks very inviting, but is a tough par 4.

Their handicap 1 is left for your final hole, a monster dog leg par 5 with a couple more water hazards uphill to another two tiered green close to the club house. Apart from being a very exciting layout, this course is really very enjoyable to play, alongside some stunningly designed villas and apartment buildings, all built with that lovely Tuscany colored terracotta brick.

This is a very exclusive 18 holes, created for the owners on the multi-million-dollar housing estate and Toscana Valley hotel guest. By the way, remember to bring your camera as there are numerous stunning views around the 18 holes. Never a dull moment.

As I said this is a challenging course.... but Oh, what fun!



Golfers Tip: If you are not lucky enough to own one of the beautiful homes here, you can still use Toscana Valley as your base for a wonderful golf vacation, as they have three excellent hotels on site, namely the Town Square Suites, Hotel La Casetta and Toscana Piazza.

Apart from the beauty of enjoying the Khao Yai National Park, with its forest covered mountain plateau, two major rivers, over 20 waterfalls and an abundance of incredible plant and wildlife, this area is also a golfer's paradise as well.

Less than 30 mins drive from Toscana Valley, you can also play at several other excellent and challenging courses. They include Kiri Maya Golf Resort (10kms) and Khao Yai Golf Club (22kms) both Jack Nicklaus designed layouts, Bonanza Golf & Country Club, Sir James Country Club, plus another Bob McFarland course at the Rancho Charnvee Resort & Country Club (21kms).

This has to be a golfer's paradise! Please add Toscana Valley to your bucket list today. You never know, you might be tempted to buy a villa here too!



Written by Mike Bridge

On-Line Editor of Thai Golf News, The Pattaya Golfer and Member of the International Golf Writers Association (ITGWA).



AROUND TOSCANA VALLEY

KHAO YAI ART MUSEUM

Aesthetics of Living with Art



“ศิลปะไม่ได้มีไว้ให้เข้าใจ แต่มีไว้ให้รู้สึก”

ปกติการมาเที่ยว “เขาใหญ่” จะเป็นการมาพักผ่อนท่ามกลางธรรมชาติ แต่ใครจะรู้ว่าที่นี่มีคลังงานศิลปะขนาดย่อมแต่เต็มไปด้วยจิตวิญญาณของศิลปินชั้นครูระดับศิลปินแห่งชาติซ่อนอยู่ภายใต้ขุนเขาแห่งนี้

“เขาใหญ่อาร์ตมิวเซียม (Khao Yai Art Museum)” อยู่ที่ตำบลหมูสี อำเภอบางบัวทอง จังหวัดนครราชสีมา ใกล้กับวัดท่าช้าง ใช้เวลาเดินทางเพียง 15 นาทีจากทอสถานีวัดเกล้า ภายในประกอบด้วย 3 ห้องจัดแสดงงานศิลปะที่เป็นของสะสมของคุณพงษ์ชัย จินดาสุข ซึ่งได้รวบรวมผลงานศิลปะของศิลปินแห่งชาติทั้งอาจารย์ชูลุด นิมเสมอ, อาจารย์ถวัลย์ ดัชนี, อาจารย์สวัสดิ์ ต้นดีสุข, อาจารย์ประหยัด พงษ์ดำ, อาจารย์ประเทือง เอมเจริญ และอาจารย์เฉลิม นาศิริรักษ์ ให้คุณได้เสพย์ความสุนทรีย์แห่งศิลปะที่สื่อสารผ่านลายเส้นและสีสันจากหลากหลายเทคนิคที่เป็นเอกลักษณ์ของศิลปินแต่ละท่าน





และห้องแสดงผลงานศิลปะที่เพียงเดินเข้าไป คุณจะได้รับพลังแห่งจิตวิญญาณที่เต็มเปี่ยมไปด้วยเส้นสายลายไทยที่เป็นเอกลักษณ์นั่นคือห้องที่แสดงผลงานของอาจารย์เฉลิมชัย โฆษิตพิพัฒน์ มีทั้งประติมากรรมและภาพวาดรวมถึงภาพการประชันสดกับระนาดเอกขุนอินทร์ ณ วันที่ได้รับศิลปินแห่งชาติ

นอกจากงานด้านจิตรกรรมแล้วที่นี่ยังมีงานประติมากรรมกลางแจ้งให้ได้เดินชมท่ามกลางบรรยากาศที่ร่มรื่นไปด้วยต้นไม้ พร้อมด้วยร้านค้าเฟดไซท์ที่คงความอาร์ตให้คุณได้นั่งพูดคุยจิบกาแฟพร้อมชมงานศิลปะไปในตัว หากชื่นชอบผลงานศิลปะของที่นี่สามารถซื้อของที่ระลึกกลับไปได้ด้วย มีทั้งเสื้อกรีนลายภาพวาดศิลปะ, กระเป๋า, โปสการ์ดและแกลดเจ็ดสำหรับคนรักการถ่ายภาพ

การมาที่นี่ยังนอกจากจะได้พักผ่อนเดินชมความสวยงามของภาพวาดและประติมากรรมแล้ว ยังเสมือนได้เติมพลังบวกจากพลังของงานศิลปะที่ศิลปินแต่ละท่านได้ส่งไปในชิ้นงาน และที่สำคัญที่นี่เปิดให้เข้าชมฟรี ไม่มีค่าใช้จ่าย เปิดบริการทุกวันตั้งแต่เวลา 10:00 - 18:00 น. ใครหลงรักในงานศิลปะหรือต้องการเปลี่ยนบรรยากาศสองแฉมาที่ "เขาใหญ่อาร์ตมิวเซียม" แล้วคุณจะรู้ว่า

“ ศิลปะไม่ได้มีไว้ให้เข้าใจ แต่มีไว้ให้รู้สึก ”
(อ.ถวัลย์ ดัชนี)

Ban Tha Chang Soi 7, Moo 16, Mu Si,
Pak Chong, Nakorn Rajsima, Thailand 30450
+66 81 440 0202

khaoyai.artspace@gmail.com
khaoyai-artmuseum.com



Castello Della Valle

'Castello della Valle' is truly the finest Toscana Valley's condominium. Situated atop of our golf-course's hole one tee-off and the green of the hole fifteen, most condo units boast a spacious golf view of the fairways as well as the splendid Khao-Yai mountainous horizons. The location of the project is absolutely one of the best in the valley. Its superb setting together with the citation architectural design inspires residing in Castello della Valle the prime living experience.

For Investment Opportunity
Please Call 044 756 222



ASIA PACIFIC
PROPERTY
AWARDS
DEVELOPMENT

in association with

*American
Standard*



BEST MIXED USE
DEVELOPMENT THAILAND

TOSCANA VALLEY
by TOSCANA VALLEY

2021-2022



Wild life Animal

Butterfly

ในฤดูร้อนของทุกปีจะเป็นช่วงเวลาที่เหมาะสำหรับดูผีเสื้อสีสันสดใสต่างพากันออกมาร่อนลมขยับปีกบางบินอวดโฉมให้นักท่องเที่ยวบนเขาใหญ่ได้ชื่นชมกัน ซึ่งพื้นที่ส่วนใหญ่ที่เรามักพบเจอเหล่าบรรดาผีเสื้อนั้นคือ บริเวณริมลำธารใกล้แหล่งน้ำ พื้นดินที่ชุ่มชื้นและตามพุ่มไม้ โดยปกติผีเสื้อหลากหลายสีที่เราพบเห็นกันนั้นส่วนใหญ่คือผีเสื้อกลางวัน ซึ่งมีเพียงประมาณ 10% ของผีเสื้อทั้งหมด โดยที่เหลืออีกเกือบ 90% คือ ผีเสื้อกลางคืนหรือที่เรียกว่า มอธ โดยหากเราจะแยกแยะระหว่างผีเสื้อกลางวันกับผีเสื้อกลางคืนจะต้องอาศัยลักษณะทางกายวิภาคและพฤติกรรมต่างๆ มาประกอบกันมากมาย แต่เรามีจุดสังเกตง่าย ๆ มาให้ลองแยกประเภทกัน ดังนี้

ผีเสื้อกลางวันแค่ชื่อก็บอกชัดเจนอยู่แล้วว่าออกหากินในเวลากลางวัน ดังนั้นที่เราพบเจอกันบ่อยๆ จึงเป็นผีเสื้อประเภทนี้นั่นเอง โดยจุดสังเกตภายนอกคือปลายหนวด (Antennae) จะพองคล้ายกระบอง (Club) หรือบางชนิดปลายหนวดโค้งงอคล้ายตะขอ (Hook) ลำตัวค่อนข้างยาวเรียวยาวไม่ค่อยมีขนปกคลุม จุดสังเกตต่อมาคือลักษณะของปีก (Wings) จะค่อนข้างกว้างเมื่อเทียบกับลำตัวและมีสีสันสดใส (Brighter colors) ในขณะที่ปีกคู่หลัง (Hind wing) จะซ้อนทับแนบสนิทกับปีกคู่หน้า (Forewing) แล้วเวลาที่หยุดเกาะพักอยู่กับที่ผีเสื้อกลางวันจะหุบปีกขึ้นตั้งตรงและขนวดขึ้นเป็นตัววี

ส่วนผีเสื้อกลางคืนหรือมอธนั้นจะออกหากินในเวลากลางคืน ปลายหนวดจะเป็นแบบพวงขนนก (Feathery) ลำตัวอ้วนป้อมมีขนปกคลุมมากและเส้นขนยาวชัดเจน ลักษณะของปีก (Wings) จะมีขนาดเล็กใกล้เคียงกับลำตัว แต่บางชนิดก็มีปีกที่ใหญ่มากๆ โดยส่วนมากสีปีกจะค่อนข้างหม่น (Duller colors) แต่ก็มีบางชนิดที่มีสีสันสดใส การเชื่อมต่อของปีกคู่หน้าและคู่หลังจะมีขนแข็ง (Bristle) จากปีกคู่หลัง 1-2 เส้น สอดเกี่ยวกับตะขอเล็กๆ ที่โคนใต้ปีกคู่หน้า แล้วในเวลาหยุดเกาะพักผีเสื้อกลางคืนจะกางปีกออกและขนวดไหวได้ปีกหรือแนบไปตามขอบปีกคู่หน้า

ผีเสื้อทั้งหมดทั่วโลกนั้น มีประมาณ 140,000 ชนิด โดยเป็นผีเสื้อกลางวันกว่า 19,000 ชนิด และในประเทศไทยมีไม่น้อยกว่า 1,300 ชนิด ซึ่งแบ่งออกเป็น 5 วงศ์ (Family) คือ วงศ์ผีเสื้อหางติ่ง (Papilionidae), วงศ์ผีเสื้อหนอนกะหล่ำ (Pieridae), วงศ์ผีเสื้อขาหน้าฟู (Nympharidae), วงศ์ผีเสื้อสีน้ำเงิน (Lycaenidae) และวงศ์ผีเสื้อบินเร็ว (Hesperiidae) โดยนับตั้งแต่มีการประกาศพระราชบัญญัติสงวน และคุ้มครองสัตว์ป่า พ.ศ.2535 ผีเสื้อหลายชนิดจัดเป็นสัตว์ป่าคุ้มครอง เนื่องจากอยู่ในสถานะใกล้สูญพันธุ์ ห้ามซื้อขายและห้ามมีไว้ครอบครอง

ผีเสื้อบนเขาใหญ่นั้น มีมากมายหลากหลายชนิด แต่ในฉบับนี้เราจะขอแนะนำ ผีเสื้อ 3 ชนิด ที่พอจะหาพบเจอได้ไม่ยากนัก และมีสีสันลวดลายสวยเด่นสะดุดตา โดยพวกมันมักรวมกลุ่มกันอยู่ในบริเวณโป่งดินที่ชื้นแฉะ หรือจุดที่อยู่ใกล้หนองน้ำ

ผีเสื้อหางติ่งปารีส (Paris Peacock)

Scientific name: *Papilio paris*

จัดอยู่ในวงศ์ผีเสื้อหางติ่ง (Papilionidae) พื้นปีกสีดำล้นแทรกด้วยเกล็ดปีกสีเขียวเข้ม กลางปีกคู่หลังบริเวณที่ซ้อนทับกับปีกคู่หน้า มีแถบสีฟ้าอมเขียวขนาดใหญ่ ปลายปีกคู่หลังมีติ่งคล้ายหาง มุมปีกด้านในเป็นเกล็ดสีชมพูล้อมเกล็ดสีดำเป็นรูปพระจันทร์เสี้ยว ปีกล่างพื้นปีกสีดำและขอบปีกด้านข้างมีแต้มสีชมพูเรียงกัน

ผีเสื้อแพนซีมยุรา (Peacock Pansy)

Scientific name: *Junonia almanac*

จัดอยู่ในวงศ์ผีเสื้อขาหน้าฟู (Nympharidae) พื้นปีกเป็นสีส้ม มีวงกลมขนาดใหญ่ที่ปีกคู่หน้า 1 จุด ปีกคู่หลัง 2 จุด ขอบปีกด้านบนของปีกคู่หน้ามีแถบสีน้ำตาลเข้ม 4 แถบ ขอบปีกด้านข้างของปีกทั้ง 2 คู่มีเส้นสีน้ำตาลเข้ม

ผีเสื้อหนอนใบรักลายเสือ (Common Tiger)

Scientific name: *Danaus genutia*

จัดอยู่ในวงศ์ผีเสื้อขาหน้าฟู (Nympharidae) พื้นปีกเป็นสีน้ำตาลแดง เส้นปีกสีน้ำตาลเข้มเกือบดำ ปีกคู่บนมีแถบสีขาวพาดขวางตามขอบปีกด้านข้างถึงขอบปีกด้านบนและมีจุดสีขาวเรียงกันตามขอบปีกด้านหลัง ปีกคู่ล่างมีจุดสีขาวเรียงกันสองแถวตามขอบปีกด้านข้าง ขอบปีกคู่บนว่า ส่วนขอบปีกคู่ล่างมีลักษณะหยักเป็นคลื่น

ผีเสื้อบนเขาใหญ่นั้นจริงๆ แล้วเราสามารถพบเห็นได้ตลอดทั้งปี แต่อาจพบผีเสื้อที่ต่างชนิดกันไปตามฤดูกาล ดังนั้นเวลาที่เราริขึ้นไปที่เขายวนเขาใหญ่นอกจากจะคอยชมสองสัตว์ป่าน้อยใหญ่ในพื้นที่อันเขียวชอุ่มแล้วนั้น อย่าลืมหันมองหาแมลงปีกสวยอย่างผีเสื้อตัวน้อยที่พร้อมจะร่อนอวดโฉมให้นักท่องเที่ยวทุกท่านได้ชมความงามอันหลากหลายสีสันของธรรมชาติ

รู้หรือไม่? ผีเสื้อที่เป็นสัตว์ป่าคุ้มครอง ได้แก่ ผีเสื้อกลางวัน 7 ชนิด ผีเสื้อสมิงเขียดทุกชนิดในสกุล *Bhutanitis*, ผีเสื้อรักแร้ขาว (*Papilio protenor*), ผีเสื้อโกเชอร์ทุกชนิดในสกุล *Teinopalpus*, ผีเสื้อนางพญาทุกชนิดในสกุล *Stichophthalma*, ผีเสื้อหางดาบตาลไหม้ (*Meandrusa sciron*), ผีเสื้องูทองทุกชนิดในสกุล *Troides*, ผีเสื้อหางติ่งสะพายเขียว (*Papilio palinurus*) และ ผีเสื้อกลางคืน 2 ชนิด คือ ผีเสื้อค้างคาว (*Lyssa zampa*) และผีเสื้อหางยาวทุกชนิดในสกุล *Actias*

Reference

ข้อมูลจากหนังสือสารานุกรมไทยสำหรับเยาวชน เล่ม 7 เรื่อง 2 ลิขสิทธิ์เป็นของพระบาทสมเด็จพระเจ้าอยู่หัว <https://adeq.or.th/> <http://www.khaoyainationalpark.com/> <https://wingscales.com/> www.dnp.go.th



Amo ๒๕๖๕

HOMEOWNER INTERVIEW

คุณเป็กกี้
นรธจพร จงควินิจ

“ถ้าคิดอยากจะหาบ้านสักหลังหนึ่ง
ในบริเวณเขาใหญ่นี้
ต้องที่นี้ทอสกาน่าวัลเล่ ดีที่สุดแล้วค่ะ”

“เขาใหญ่” จุดหมายปลายทางของใครหลายคนที่มองหาความสงบซึ่งอุดมไปด้วยความสมบูรณ์ของธรรมชาติและอากาศที่บริสุทธิ์ การได้มาที่นี้เหมือนได้มาเติมพลังกายและใจ จึงเป็นสถานที่ในฝันของคนที่จะมีบ้านตากอากาศสำหรับมาเที่ยวพักผ่อนกับครอบครัว และวันนี้เราได้มาอยู่ในสวนสวยกลางวิลล่าหรู สไตล์ที่สคานีของสาวเก่งมากความสามารถ ผู้หลงใหลมนต์เสน่ห์ของอิตาลีและชื่นชอบการปลูกต้นไม้เป็นชีวิตจิตใจ “คุณเป็กกี้ นรธจพร จงควินิจ”

เมื่อเดินเข้ามาในบริเวณบ้านเราก็พบกับสนามหญ้าอย่างร่มรื่นที่เต็มไปด้วยพรรณไม้ออกดอกสีส้มสวยงามคอยต้อนรับแขกผู้มาเยือนอย่างสดใส คุณเป็กกี้พาเราเดินชมบรรยากาศภายในบ้านที่ตกแต่งด้วยกลิ่นอายของทัสคานีและมานั่งพูดคุยอย่างเป็นกันเองบริเวณสวนหลังบ้านที่ร่มรื่นและล้อมรอบไปด้วยดอกไม้ไม้นานาชนิด





ปัจจุบันคุณเป็กก็ดำรงตำแหน่งบอร์ดบริหารบริษัท สยาม พาวเวอร์ จำกัด ผู้ผลิตพลังงานไฟฟ้าจากขยะ ถือเป็นพลังงานทางเลือกอย่างหนึ่งที่แปรสภาพขยะหรือของเสียให้เป็นพลังงาน คุณเป็กก็ดูแลด้านความสัมพันธ์ของบริษัทกับชุมชน เข้าไปสนับสนุนและพัฒนาชุมชนทั้งด้านการศึกษา การสร้างงานและการดูแลสุขภาพแวดล้อมให้ชุมชนมีความเป็นอยู่และมีศักยภาพที่ดีขึ้น นอกจากนี้คุณเป็กก็ยังชอบเดินทางท่องเที่ยวไปยังสถานที่ต่างๆ โดยเฉพาะแคว้นทัสคานีที่จะต้องไปเป็นประจำทุกปีและชอบหยิบหนังสือเกี่ยวกับการตกแต่งภายในขึ้นมาอ่าน ทำให้การตกแต่งภายในบ้านที่ทอสคาน่าวัลเล่เขาใหญ่หลังนี้มีความเป็นทัสคานีอย่างเต็มตัวด้วยของตกแต่งบ้านที่นำมาจากประเทศอิตาลีจริงๆ นอกจากนี้จะเป็นสาวเก่งด้านการงานแล้ว ยังมีความสามารถด้านการตกแต่งภายในอีกด้วย

คุณเป็กก็เป็นผู้ที่ชื่นชอบดอกไม้มาก ชอบทุกอย่างที่เป็นดอกไม้ ดังนั้นจึงไม่แปลกใจที่รอบๆ บริเวณบ้านจะเต็มไปด้วยดอกไม้สีสันสวยงามนานาชนิด ดอกกุหลาบคือดอกไม้ที่เธอชอบมากที่สุด ชอบเพราะเป็นดอกไม้ที่สวยงาม มีกลิ่นหอมและมีหนาม เปรียบเสมือนผู้หญิงที่สวยงามแต่สามารถดูแลและป้องกันตัวเองได้ แต่ดอกไม้ที่เธอดูภูมิใจและรักมาก นั่นคือต้นโอลิว เพราะเธอนำมาจากเมืองต่างๆ จากประเทศอิตาลี “เป็กก็นำมาตั้งแต่เป็นต้นเล็กๆ ไม่เกินเมตร แล้วนำมาฝากไว้ที่เรือนอนุบาลของโครงการเมื่อตอนที่กำลังสร้างบ้าน พอบ้านสร้างเสร็จจึงย้ายมาปลูกไว้ที่หน้าบ้านซึ่งตอนนี้โตสวยงามมากและกำลังจะออกลูกให้ได้ชมเร็วๆ นี้ค่ะ” คุณเป็กก็เล่าให้เราฟังด้วยความภาคภูมิใจ





“บ้านที่ทอสกาน่าวัลเล่หลังนี้เป็นเสมือนบ้านที่ใช้สำหรับพักผ่อนอย่างแท้จริง ในช่วงเช้าดิฉันและครอบครัวมักจะใช้เวลาอยู่ในห้องอาหารที่เปิดโล่งเผยให้เห็นวิวภูเขาของอุทยานแห่งชาติเขาใหญ่ ตกบ่ายจะย้ายมานั่งที่สวนหลังบ้านเพื่อหลบแดดและช่วงมือเย็นจะไปรวมตัวกันที่ศาลาพักผ่อนหน้าบ้านเพื่อรับประทานอาหารเย็นพร้อมกัน” เธอเล่าขณะพาพวกเราเดินชมรอบบ้าน และเนื่องจากครอบครัวของคุณเป็กก็เป็นครอบครัวที่ชื่นชอบกีฬา ดังนั้นการมาพักผ่อนที่ทอสกาน่าวัลเล่จะต้องเต็มไปด้วยกิจกรรมต่างๆ เช่น การปั่นจักรยานเพราะที่ทอสกาน่าวัลเล่ได้สร้างเลนจักรยานที่ดีและมีวิวที่สวยงามตลอดเส้นทาง หรือช่วงบ่ายอาจจะเข้ามิมไปเล่นแบดมินตัน ส่วนสามีก็จะไปโดร์ฟกอล์ฟ เป็นสถานที่เหมาะกับการพักผ่อนสำหรับครอบครัวจริงๆ

คุณเป็กก็เล่าว่าเธอชอบไปนั่งอยู่ตรงทาวนส์แควร์ตอนเย็นเพราะบรรยากาศดีมากและวิวสวยมาก “เป็นวิวที่ไม่รู้จะอธิบายยังไง คือเป็กก็เดินทางเห็นบรรยากาศต่างๆ มาเยอะ แต่บรรยากาศตรงนั้นมันรื่นเริงมากและก็มีสไตล์เป็นของตัวเอง ชอบมานั่งทานอาหารอิตาเลียนที่นั่งและฟังเพลงเพราะๆ ตอนกลางคืน” คุณเป็กก็เล่าให้พวกเราฟังก่อนที่จะทิ้งท้ายฝากถึงคนที่กำลังมองหาบ้านพักตากอากาศว่า

“ก่อนที่จะตัดสินใจซื้อที่ทอสกาน่าวัลเล่ เป็กก็ไปดูมาหลายที่ค่ะ แต่ถูกใจที่นี้ที่สุดเพราะมีระบบรักษาความปลอดภัยที่ดีและมั่นใจในความเป็นมืออาชีพของเจ้าของและทีมงานเป็นอย่างมาก นอกจากนี้ยังมีการบริการดูแลความสะอาดบ้านและมีสิ่งอำนวยความสะดวกและกิจกรรมต่างๆ ครบครัน ไม่ต้องออกไปไหนเลยคะ ที่สำคัญบรรยากาศและทัศนียภาพสวยงามมาก เป็กก็พูดได้เต็มปากเลยคะว่าเป็นโครงการหมู่บ้านที่ดีที่สุดในประเทศ เพราะฉะนั้นถ้าคิดอยากจะทำบ้านสักหลังหนึ่งในบริเวณเขาใหญ่นี้ ต้องที่นี้ทอสกาน่าวัลเล่ ดีที่สุดแล้วคะ”



NEW DESIGN OF CAFFÈ DEL MUSEO

: Greenery Lifestyle

ใครที่มาเดินเล่นที่ทาวนส์แควร์เป็นประจำต้องรู้จักห้องอาหารอิตาลี "คาเฟ่เดลมุซิว" ที่เสิร์ฟอาหารสไตล์อิตาลีแบบพรีเมียมพร้อมบรรยากาศสุดโรแมนติกท่ามกลางไฟประดับและอาคารบ้านเรือนในทาวนส์แควร์แห่งนี้ แต่ตอนนี้ทางห้องอาหารได้เพิ่มโซนที่นั่งใหม่ในบรรยากาศและดีไซน์ใหม่อยู่บริเวณถนนฝั่งประตูชัย ออกแบบในคอนเซ็ปต์ "กรีนเนอร์รี่ไลฟ์สไตล์ (Greenery Lifestyle)" โดยใช้แนวคิดอีโคลิฟวิ่ง (Eco Living) ที่ต้องการผสมผสานสถาปัตยกรรมกับความสวยงามของธรรมชาติเข้าไว้ด้วยกัน

เดินเข้ามาภายในห้องอาหารจะสัมผัสได้ถึงบรรยากาศของเรือนกระจกเพาะต้นไม้ดูสบายตา แขนงตกแต่งไปด้วยไม้ประดับสีเขียวสดชื่นได้ตามผนังฝ้าเพดานตัดกับสีพื้นกระเบื้องดินเผาสีขาวปูให้ดูสะอาดตาเพิ่มลูกเล่นด้วยกระเบื้องสีเขียวสลับกันและยังมีช่องแสงให้ความสว่างจากแสงธรรมชาติอีกด้วย สำหรับเฟอร์นิเจอร์เลือกใช้เส้นสายจากวัสดุธรรมชาติมาประยุกต์เพื่อให้สัมผัสถึงธรรมชาติที่รายล้อมอยู่โดยรอบ มั่นใจเลยว่าภาพถ่ายรูปอาหารหรือบรรยากาศของที่นี่จะต้องออกมาสวยอย่างแน่นอน







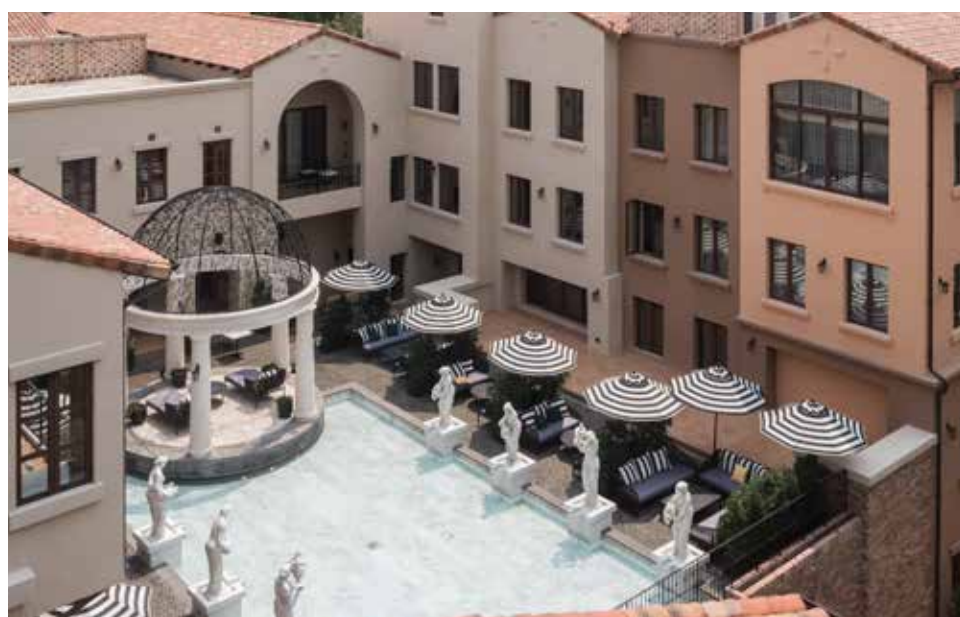

ส่วนโซนด้านนอกมี 2 โซนให้เลือกกระหว่างนั่งทานอาหารชมบรรยากาศเมืองอิตาลีหรือจะนั่งชิลริมสระสตัลโรมันที่ยังคงคอนเซ็ป "กรีนเนอร์รี่ไลฟ์สไตล์ (Greenery Lifestyle)" ให้บรรยากาศผ่อนคลายเหมาะสำหรับอาหารมื้อค่ำและถ้าได้วันรสบชาติถูกใจคบคู่กัน บอกได้เลยว่านี่คือสวรรค์ของการพักผ่อนอย่างแท้จริง

ห้องอาหาร "คาเฟ่เดลมุซีโอ (Caffè del Museo)" เปิดให้บริการทุกวัน ตั้งแต่เวลา 7.00 - 22.00 แวะมานั่งทานอาหารอิตาเลียนในบรรยากาศใหม่ที่คุ้มจะต้องหลงรัก

*สำหรับโซนใหม่ไม่ได้เปิดบริการทุกวัน สามารถสอบถามหรือสำรองที่นั่งได้ที่เบอร์ 044 756 665



1. Grilled Veal Rack
served with red wine sauce, grilled vegetables and mashed potato

เนื้อลูกวัวย่างเสิร์ฟพร้อมซอสไวน์แดง ผักย่างและมันบด
เชฟจากห้องอาหารอิตาลี Caffè del Museo คัดสรรเนื้อลูกวัวชิ้นดีนำมา
ตุ๋นเครื่องเทศจนเข้าเนื้อ ได้เนื้อนุ่มชุ่มฉ่ำทานคู่กับซอสไวน์แดงรสชาติ
กลมกล่อม ถือเป็นงานพิเศษสุดในช่วงซัมเมอร์นี้



2. Shrimp-paste fired Rice
served with giant tiger prawn & Thai side dish

ข้าวคลุกกะปิกุ้งลายเสือ
กุ้งลายเสือดัวใหญ่ทานคู่กับข้าวคลุกกะปิสูตรเฉพาะของห้องอาหาร
นานาชาติ Club Cucina พร้อมเครื่องเคียงครบรส ทำให้อาหารอร่อย
ของรสชาติจานนี้ออกมาสมบูรณ์



3. Mixed Papaya Salad in Tray
papaya salad, Vietnamese sausage, fried pork rind, fried chicken, crispy fried fish, rice noodles, salted egg

ส้มตำถาด
หมูยอ, แคนหมู, ขนมหุ้น, ปีกไก่ทอด, ปลากรอบ, ไข่เค็ม
รับหน้าร้อนด้วยเมนูรสชาติจัดจ้านที่คุ้นเคยกับส้มตำที่เสิร์ฟในถาดพร้อม
เครื่องเคียงมากมายทั้งปีกไก่ทอด หมูยอ แคนหมู ขนมหุ้น ไข่เค็ม ให้คุณ
ได้สัมผัสรสชาติที่ครบเครื่องแบบไทย ในบรรยากาศริมทะเลสาบที่ห้อง
อาหารไทย Club Lago

FOOD



CLOCK



4. VINO
รังสรรค์เครื่องดื่มจากรสชาติของทรอปิคอลฟรุต ให้คุณได้ชาร์จพลัง
เติมความสดชื่นพร้อมที่จะออกไปเก็บประสบการณ์ใหม่
ที่สถานานาวัลเล่แห่งนี้

- A Mixed Fruit Recharging
- B Orange Apple Refreshing
- C Strawberry Bliss
- D Passion Fruit Waking Up



5. Cocktail
คัดสรรผลไม้ของประเทศเขตร้อน อาทิ เสาวรส กัลย มะนาว สับปะรด
ผสมผสานกับเหล้าชั้นดีกลายเป็นค็อกเทลสดชื่นคลายร้อนในช่วงซัมเมอร์นี้

- E Caipirinha
- F Green Valley
- G Pink Pirate
- H Purple Moscow
- I Passion on the Beach



6. Mango custard trifle

ทริแยเฟิลคัสตาร์ดมะม่วง
นำผลไม้แบบทรอปิคอลอย่างมะม่วงมาทำเป็นแยมทานคู่กับคัสตาร์ด
มีสปอนจ์เค้กรสมะม่วงที่ผสมผสานรสชาติให้อร่อยกลมกล่อม
ทานพร้อมเนื้อมะม่วงสุกให้คุณได้ปิดมื้ออาหารด้วยความสดชื่น

DESTINATION ITALY

ITALIAN LIFE: PISA PART II

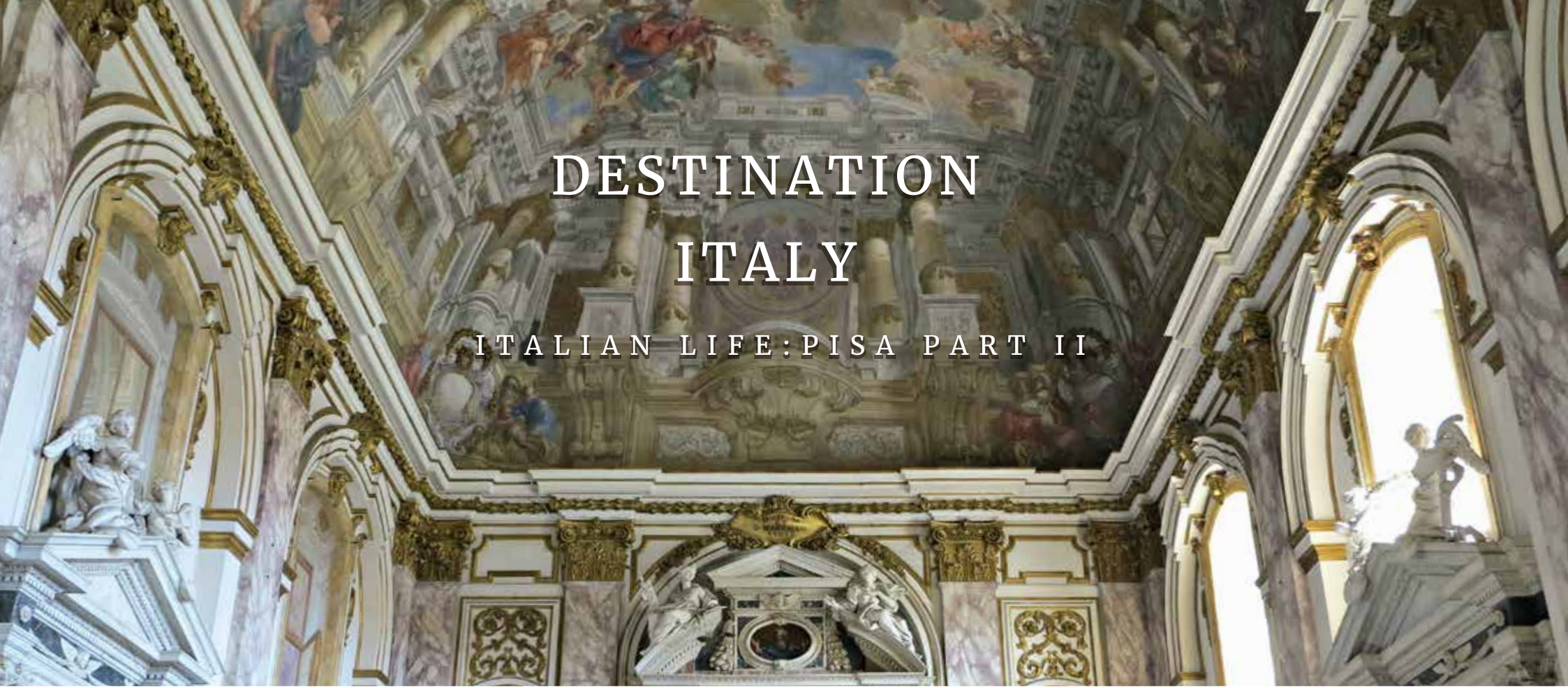

Italian Life: Pisa part 2

แคว้นทัสคานี (Tuscany) หรือ ทอสคานา (Toscana) เป็น 1 ใน 20 แคว้นของประเทศอิตาลี โดยเป็นแคว้นที่อยู่ทางภาคกลางตอนบนของคาบสมุทรอิตาลี พื้นที่ในทัสคานีส่วนใหญ่เป็นที่ราบสูง มีเพียงบางส่วนที่เป็นภูเขาและพื้นที่ราบ โดยมีเมืองท่องเที่ยวที่สำคัญ เช่น ฟลอเรนซ์ (FLORENCE), ปิซ่า (PISA) และ เซียนา (SIENA) ซึ่งในอดีตก่อนที่ผ่านมาระดับนี้ได้แนะนำสถานที่สำคัญในเมืองปิซ่ากันไปแล้วบางส่วน แต่ด้วยความมีเอกลักษณ์และเป็นเมืองการค้าสำคัญทางทะเลแถบเมดิเตอร์เรเนียนในสมัยโบราณทำให้มีเรื่องราวทางวัฒนธรรมมากมายรอให้สัมผัสอยู่ทั่วเมือง



แม่น้ำอาร์โน (Arno)

ภายในเมืองปิซ่านอกจากพื้นที่มรดกโลก Piazza dei Miracoli (Square of Miracle) ที่มีหอเอนเป็นจุดเด่นดึงดูดนักท่องเที่ยวแล้วนั้น ยังมีเส้นทางเดินเล่นลัดเลาะริมแม่น้ำอาร์โน (Arno) ซึ่งมีสถานที่สำคัญๆ อันน่าสนใจอยู่อีกหลายแห่ง ไม่ว่าจะเป็นโบสถ์ พิพิธภัณฑ์ หรือสถาปัตยกรรมต่างๆ ที่ยังคงรอดอยู่ให้นักท่องเที่ยวแวะเวียนเข้ามาค้นหา ซึ่งเส้นทางท่องเที่ยวที่เราจะแนะนำในฉบับนี้เหมาะกับนักเดินทางสายชิลที่ชอบเดินเก็บภาพบรรยากาศแบบเพลินๆ โดยมีจุดเริ่มต้นจาก "หอเอนปิซ่า" เพียงเดินตามถนนมุ่งหน้ามาทางแม่น้ำอาร์โน (Arno) เพียง 600 เมตร ก็จะพบกับจัตุรัสอัศวิน ลานกว้างที่มีความสำคัญทางประวัติศาสตร์



Piazza dei Cavalieri (Knights' Square)

Piazza dei Cavalieri (Knights' Square) หรือ จัตุรัสอัศวิน เป็นสถานที่สำคัญแห่งหนึ่งที่เปรียบเสมือนศูนย์กลางทางการเมืองในยุคกลาง เนื่องจากเคยเป็นกองบัญชาการหลักของเหล่าอัศวินในยุคนั้น โดยเหล่าอัศวินแห่งเซนต์สตีเฟน (Knights of St. Stephen) ได้สร้างกลุ่มสิ่งกมนี้ขึ้นเมื่อกลางศตวรรษที่ 16 โดยปัจจุบันสถานที่แห่งนี้กลายเป็นแหล่งท่องเที่ยวทางวัฒนธรรมที่ถูกปรับปรุงทั้งถนนและแสงไฟ เพื่อให้นักท่องเที่ยวสามารถเดินเล่นได้อย่างเพลิดเพลินทั้งกลางวันและในยามค่ำคืน

จาก Knights' Square เราจะมุ่งหน้าสู่ถนนริมน้ำอาร์โน (Arno) ซึ่งจะเดินผ่านตรอกซอกซอยเล็กๆ ทำให้สัมผัสได้ถึงวิถีชีวิตความเป็นอยู่ของชาวเมืองปิซ่า พร้อมชมอาคารบ้านเรือนและร้านค้ามากมายระหว่างทาง หากเดินเพลินๆ เพียงไม่กี่กิโลเมตร เราก็จะทะลุออกมาเจอกับถนนริมน้ำอาร์โน (Arno) เพื่อมุ่งหน้าไปสู่จุดมุ่งหมายต่างๆ ที่ตั้งอยู่ทั้งสองฝั่งริมน้ำ ซึ่งในเส้นทางการเดินระหว่างสถานที่นั้น เราจะได้ข้ามสะพานเพื่อไปยังอีกฝั่งหนึ่งของแม่น้ำอาร์โน (Arno) อย่างแน่นอน โดยขอแนะนำว่าอย่าลืมนำกล้องถ่ายรูปพกพาของคุณมาด้วย เพราะนี่กับอาคารบ้านเรือนที่สวยงามที่เรียงรายขนานข้างสองฝั่งเพื่อเก็บไว้ในบันทึกความทรงจำ



ซิทตาเดลลา ดิ ปิซ่า (Cittadella di Pisa)

ซิทตาเดลลา ดิ ปิซ่า (Cittadella di Pisa) หอคอยโบราณแห่งนี้ตั้งตระหง่านติดอยู่ริมแม่น้ำอาร์โน (Arno) ซึ่งเดิมทีได้สร้างโดยร้อยปีประวัติศาสตร์หลายร้อยปี เดิมทีในยุคศตวรรษที่ 13 พื้นที่แห่งนี้ถูกใช้เป็นที่ตั้งเรือเพื่อการค้าและวัตถุประสงค์ต่างๆ ทางเรือ แต่ต่อมาด้วยวิกฤตทางการค้าและความพ่ายแพ้ทางการทหาร ทำให้พื้นที่ถูกปรับเปลี่ยนเป็นป้อมปราการและหอคอย ซึ่งในปัจจุบันที่แห่งนี้ได้กลายเป็นสวนสาธารณะและในอนาคตจะทำการเชื่อมต่อไปยังพิพิธภัณฑ์เรือโบราณ (Museum of Ancient Boats) โดยในส่วนของหอคอยนั้น นักท่องเที่ยวสามารถขึ้นไปด้านบนเพื่อชื่นชมทัศนียภาพอันงดงามของชนบทโดยรอบได้



แซนต้ามาเรียเดลลาสปินา (Santa Maria della Spina)

แซนต้ามาเรียเดลลาสปินา (Santa Maria della Spina) โบสถ์ขนาดเล็กริมแม่น้ำอาร์โน (Arno) ถูกสร้างขึ้น ในปี ค.ศ. 1230 ออกแบบสไตล์โกธิค (Gothic style) โดยเดิมทีมีชื่อว่าแซนต้ามาเรียดีพอนเตโนโว (Santa Maria di Pontenovo) แต่ภายหลังถูกเปลี่ยนมาเป็นสปินา (Spina) ที่แปลว่าหนาม ซึ่งสื่อถึงหนามบนมงกุฎที่อยู่บนไม้กางเขนของพระคริสต์ โดยเป็นมงกุฎที่ถูกเก็บรักษาไว้ที่โบสถ์แห่งนี้ตั้งแต่ปี ค.ศ. 1333 จนกระทั่งปัจจุบัน แม้โบสถ์แห่งนี้จะมีขนาดเล็ก แต่ด้วยความปราณีตสวยงามของสถาปัตยกรรมทำให้นักท่องเที่ยวที่มายังเมืองปิซ่าต่างไม่พลาดที่จะแวะเวียนเข้ามาชื่นชมความงามของโบสถ์ที่เด่นสะดุดตาริมสายน้ำ



พิพิธภัณฑ์แห่งชาติซานมาเตโอ (National Museum of San Matteo)

พิพิธภัณฑ์แห่งชาติซานมาเตโอ (National Museum of San Matteo) อาคารแห่งนี้เดิมทีเป็นสถานที่ทางศาสนาแต่ช่วงหลังสงครามโลกครั้งที่ 2 ได้ถูกบูรณะและปรับเปลี่ยนเป็นพิพิธภัณฑ์ซึ่งเป็นสถานที่รวบรวมผลงานศิลปะที่ใหญ่ที่สุดในปิซ่า มีผลงานจัดแสดงทั้งจิตรกรรมและประติมากรรมมากมาย โดยพิพิธภัณฑ์เปิดให้บริการในวันธรรมดา เวลา 8.30 - 19.00 น. และวันหยุดเวลา 8.30 - 13.30 น. ปิดให้บริการเฉพาะวันจันทร์และวันหยุดสำคัญประจำปี มีค่าเข้าชม 5 ยูโร

ในเมืองปิซ่าหลายคนอาจคิดว่ามีเพียงหอเอนปิซ่าแห่งเดียวเท่านั้นที่มีอยู่ในเมืองนี้ แต่จริงๆ แล้วด้วยลักษณะทางธรณีวิทยาของเมืองปิซ่า ที่มีดินทรายปนดินเหนียว ทำให้ยังมีหอรระซังอีก 2 แห่งที่มีลักษณะเอนตัวลงมาเช่นกัน นั่นก็คือหอรระซังของโบสถ์ซานนิโคลา (Chiesa di San Nicola) และ หอรระซังของโบสถ์ซานมิเกลเล เดกลี สกาลซี (Chiesa di San Michele degli Scalzi) ดังนั้นหากใครจะเดินเที่ยวเล่นในเมืองปิซ่า อย่าลืมหอระซังไปแวะเยี่ยมชมโบสถ์ 2 แห่งนี้ ซึ่งตั้งอยู่ไม่ห่างจากเส้นทางริมน้ำอาร์โน (Arno) มากนัก



TOSCANA LA FESTA 2019



ทอสกาน่า ลาเฟสต้า 2019 (Toscana La Festa) เทศกาลที่ส่งมอบความสุขและความสนุกสนาน จัดขึ้นเป็นประจำในช่วงปลายปี โดยในปีนี้นำในธีม Forever Young ซึ่งจะพาทุกท่านย้อนวันวานไปสู่ยุค 90' รวบรวมความสนุกกับบุธกเกมส์และร้านค้าที่น่าสนใจมาจัดไว้หลากหลายโซน รวมถึงมีลานนั่งเล่นให้ทุกคนได้มานั่งฟังดนตรีสดชิลล์ๆ ในบรรยากาศสบายๆ อีกด้วย

สนุกสนานเฮฮาไปกับบุธกเกมส์มากมายที่ยกมาไว้ใจกลางย่านทาวน์สแควร์ สร้างสีสันและเสียงหัวเราะท่ามกลางความสนุกสนานของกองเชียร์ในแต่ละบุธ เรียกว่าได้เอาใจช่วยและลุ้นรางวัลไปพร้อมๆ กันเลยทีเดียว ซึ่งปีนี้นั้นเกมส์หลากหลายให้สนุกกัน ทั้งตกไข่, ลิงยิงกล้วย, ปากระปोंง, โยนห่วง, ป่าปोंง, ชู้ตบาสและตู้ทูปวัดพลัง ซึ่งผู้เล่นแต่ละคนทั้งเต็มที่และไม่ยอมแพ้เพื่อที่จะชนะของรางวัลกลับบ้านให้จนได้



ช่วงบ่ายบรรยากาศเริ่มคึกคักมากยิ่งขึ้น ผู้คนหลั่งไหลเข้ามาเดินช้อปปิ้งสินค้าในตลาด ซึ่งมีทั้งอาหารทานเล่นจากร้าน 1,000 แคล และร้านแพคโทเรียบาร์ (Fattoria Bar) ที่มีทั้งสมูทตี้, น้ำผลไม้, ค็อกเทลและเบียร์ รวมไปถึงฟู้ดทรัค (Food Truck) คอยบริการความอร่อยทั้งไอศกรีมและเครื่องดื่ม ตื่นตาตื่นใจไปกับของแอนด์เมดไม่ซ้ำใคร สินค้าสไตล์วินเทจและของตกแต่งบ้านดีไซน์สุดเก๋ ให้ได้เดิน ช้อป ชิม ชิลล์กันจนถึงช่วงเย็นกันเลยทีเดียว

และที่ขาดไม่ได้คือกิจกรรม "โซว์มูมเทห์ แซร์มูมว้าว!" ที่จะช่วยให้คุณบันทึกความทรงจำและเก็บความประทับใจไว้ในภาพถ่าย ซึ่งภายในงานได้มีการเตรียมมุมสวยๆ ไว้ให้ถ่ายภาพกันหลายโซน แน่นอนว่าได้รับความสนใจจากทุกท่านเป็นอย่างมาก โดยการร่วมสนุกง่ายๆ เพียงโพสภาพถ่ายภายในงานผ่านช่องทาง Social Media แล้วเช็คอิน Toscana Valley จะได้รับกระเป๋าน้ำ Toscana La Festa 2019 ทันที ทั้งนี้เพื่อรณรงค์ให้ทุกท่านตระหนักถึงการใชักระเป๋าน้ำแทนถุงพลาสติก ช่วยลดโลกร้อนและเพื่อรักษาสมดุลของธรรมชาติ



ช่วงเย็นชวนให้นึกถึงบรรยากาศเก่าๆ ไม่ว่าจะเป็นแฟชั่นโชว์แฟชั่นยุค 90' สีสันสะดุดตา และคอนเสิร์ตจากศิลปินระดับตำนานที่จะย้อนเวลามาให้ฟังกันสดๆ เหมือนอยู่ในยุคสมัยนั้นกับวง "นูโว" วงที่มีเพลงฮิตล้นหลามร้องตามกันได้ และแดนซ์กระจายไปกับ "คริสติน่า อากีล่าร์" ควีนออฟแดนซ์ (Queen of Dance) ที่หลายๆ ท่านถึงกับต้องลุกขึ้นมาเต้นกันอย่างสนุกสนาน ปิดท้ายค่ำคืนแห่งความสุขด้วยปาร์ตี้สุดมันส์ ที่ทำเอาทาว์นสแควร์เต็มไปด้วยบรรยากาศของความคึกครื้นต่อเนื่องยาวจนถึงเที่ยงคืน

จบลงไปแล้วสำหรับงานทอสกาน่า ลาเฟสต้า 2019 (Toscana La Festa 2019) เมื่อวันที่ 30 พฤศจิกายน 2562 ปีนี้เป็นอีกปีที่เต็มไปด้วยรอยยิ้มจากแขกที่มาร่วมงานทุกท่าน ทำให้บรรยากาศของทอสกาน่าวัลเล่ี่ยมเมไปด้วยความสุขและความประทับใจ สำหรับใครที่พลาดในปีนี้อะไรอยากมาร่วมสนุกกันอีกครั้งกับเทศกาลประจำปีอย่างทอสกาน่า ลาเฟสต้า (Toscana La Festa) สามารถติดตามได้จากข่าวสารกิจกรรมผ่านช่องทางประชาสัมพันธ์ของทอสกาน่าวัลเล่ แล้วพบกันใหม่ครั้งหน้าค่ะ



Toscana La Festa



ลมหนาวและแสงแดดอุ่นๆ เป็นสัญญาณบ่งบอกถึงช่วงเวลาแห่งการเดินทางพักผ่อน ซึ่งแน่นอนทอสกานาวาลเล่ไม่พลาดที่จะต้อนรับทุกท่านด้วยเทศกาลแห่งความสุขประจำปี กับงานทอสกานา ลา เฟสต้า (Toscana La Festa) ซึ่งในปี 2020 ที่ผ่านมามีจัดในคอนเซ็ปต์ Neighbour Market ที่ชวนลูกบ้านในทอสกานาวาลเล่มาออกร้านขายของท่ามกลางบรรยากาศใจกลางเมืองทาว์นสแควร์ มีสินค้าที่น่าสนใจหลากหลายชนิดทั้งของตกแต่งบ้าน งานปั้นเซรามิค เสื้อผ้า กระเป๋า ขนมหวาน เครื่องดื่มต่างๆ บอกได้เลยว่ามาเดินงานเดียวได้ทั้งความอร่อยอิ่มท้องและได้ของดีชิ้นเก๋ๆ ติดไม้ติดมือกลับไปประดับตกแต่งที่บ้านอย่างแน่นอน ภายในงานยังมีดนตรีสดเล่นเพลงสบายๆ ตลอดทั้งวันพร้อมกิจกรรมเกมสกีให้เด็กๆ ได้สนุกกับการชิงรางวัล อาทิ เกมสปีลูกโป่ง เกมสียืนห่วง เกมสียิงกล้วย เกมสปีการปกป้อง และเกมสกีตกไข่



หลังจากเดินเที่ยวตลาดที่ทาว์นสแควร์เสร็จเรียบร้อยแล้ว ก็ถึงเวลาเปลี่ยนชุดเตรียมตัวออกสเต็ปไปกับลา เฟสต้าคอนเสิร์ตที่ครั้งนี้นำศิลปินที่หลายท่านรอคอยกับวงดนตรีที่มีผลงานเพลงฮิตติดหูอย่างวงเจ็ตเซตเตอร์ (Jetset'er) และศิลปินสุดชิปอย่างปาล์มมี่ที่เพียงเสียงแรกของคุณก็ดังขึ้นก็สามารถทำให้ทุกคนลุกขึ้นมาเต้นได้อย่างพร้อมเพรียงกัน ท่ามกลางสถานที่จัดใหม่ ณ ลานอัมฟิเธียตริค (Amphitheater) ที่โอ้อ่า กว้างขวางให้ทุกท่านสามารถสนุกสนานกับคอนเสิร์ตได้อย่างเต็มที่ ถือเป็นอีกหนึ่งค่ำคืนที่สร้างรอยยิ้มและความสุขให้กับชาวทอสกานาวาลเล่

ส่งท้ายความสุขของค่ำคืนกับปาร์ตี้บนถนนทาว์นสแควร์ (Town Square Street) ต้อนรับทุกท่านด้วยอาหารอร่อยๆ จากห้องอาหารต่างๆ ของทอสกานาวาลเล่ทั้งอาหารไทย อาหารอิตาเลียนและอาหารนานาชาติ พร้อมทั้งเครื่องดื่มและไวน์นำเข้าที่คัดสรรมาเพื่องานนี้โดยเฉพาะ ท่ามกลางบรรยากาศของเสียงดนตรีสดที่มอบความสุขตลอดค่ำคืน



สำหรับปีใหม่ 2565 นี้ ทอสกานาวาลเล่ต้อนรับเปิดปีใหม่ด้วยกิจกรรมพิเศษ Toscana Le Mercato พบกับตลาดสไตล์ฟาร์มวิลเลจ (Farm Village) บริเวณลานสนามหญ้าด้านหน้าโครงการทอสกานาวาลเล่ให้คุณได้ช้อปปิ้ง ชิม ชิลล์ ในบรรยากาศสบายๆ และสนุกสนานไปกับคอนเสิร์ตจาก "สแตมป์ อภิวัช" ที่จะมาสร้างความสุขให้กับทุกท่าน ตั้งแต่ต้นปี บุควันในปฏิทินรอได้เลยวันที่ 5 และ 6 ก.พ. 65 ตั้งแต่เวลา 11:00 - 21:00



รายละเอียดบัตรเข้าชมติดตามได้ที่
Facebook : Toscana Valley
หรือ www.toscanavalley.com/special-events

TOSCANA VALLEY INTERIOR

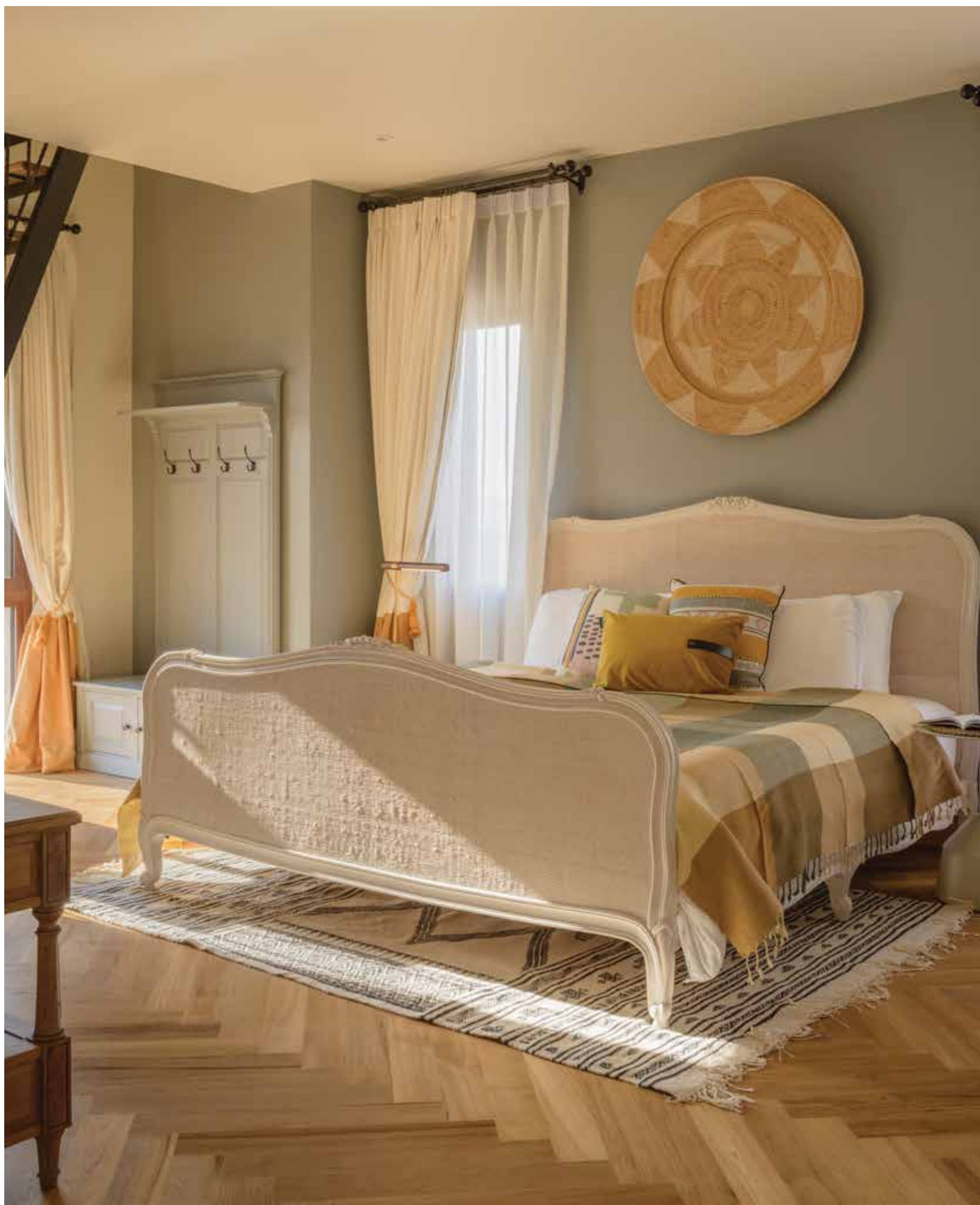

 Toscana Valley Interior

 Toscana Valley Interior

interior@toscanavalley.com

Tel. +66 2 745 6999